Organigramma Consip

Roma, 18-09-2017

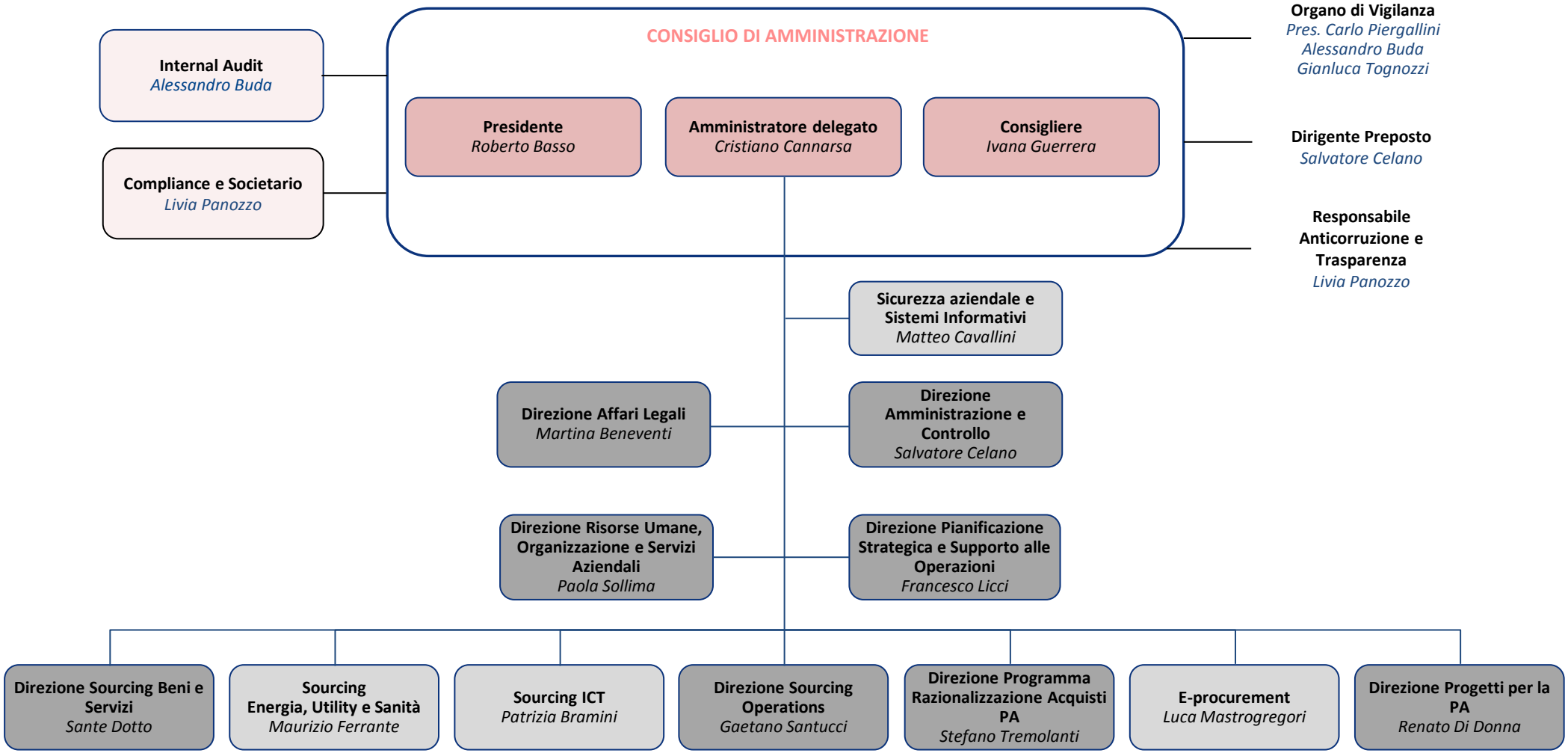
CONSIGLIO DI AMMINISTRAZIONE
Internal Audit
Alessandro Buda
Compliance e Societario
Livia Panozzo
Presidente
Roberto Basso
Amministratore delegato
Cristiano Cannarsa
Consigliere
Ivana Guerrera
Organo di Vigilanza
Pres. Carlo Piergallini
Alessandro Buda
Gianluca Tognozzi
Dirigente Preposto
Salvatore Celano
Responsabile Anticorruzione e Trasparenza
Livia Panozzo
Sicurezza aziendale e Sistemi Informativi
Matteo Cavallini
Direzione Affari Legali
Martina Beneventi
Direzione Amministrazione e Controllo
Salvatore Celano
Direzione Risorse Umane, Organizzazione e Servizi Aziendali
Paola Sollima
Direzione Pianificazione Strategica e Supporto alle Operazioni
Francesco Licci
Direzione Sourcing Beni e Servizi
Sante Dotto
Sourcing Energia, Utility e Sanità
Maurizio Ferrante
Sourcing ICT
Patrizia Bramini
Direzione Sourcing Operations
Gaetano Santucci
Direzione Programma Razionalizzazione Acquisti PA
Stefano Tremolanti
E-procurement
Luca Mastrogregori
Direzione Progetti per la PA
Renato Di Donna