Organigramma Consip

Roma, 21-12-2016

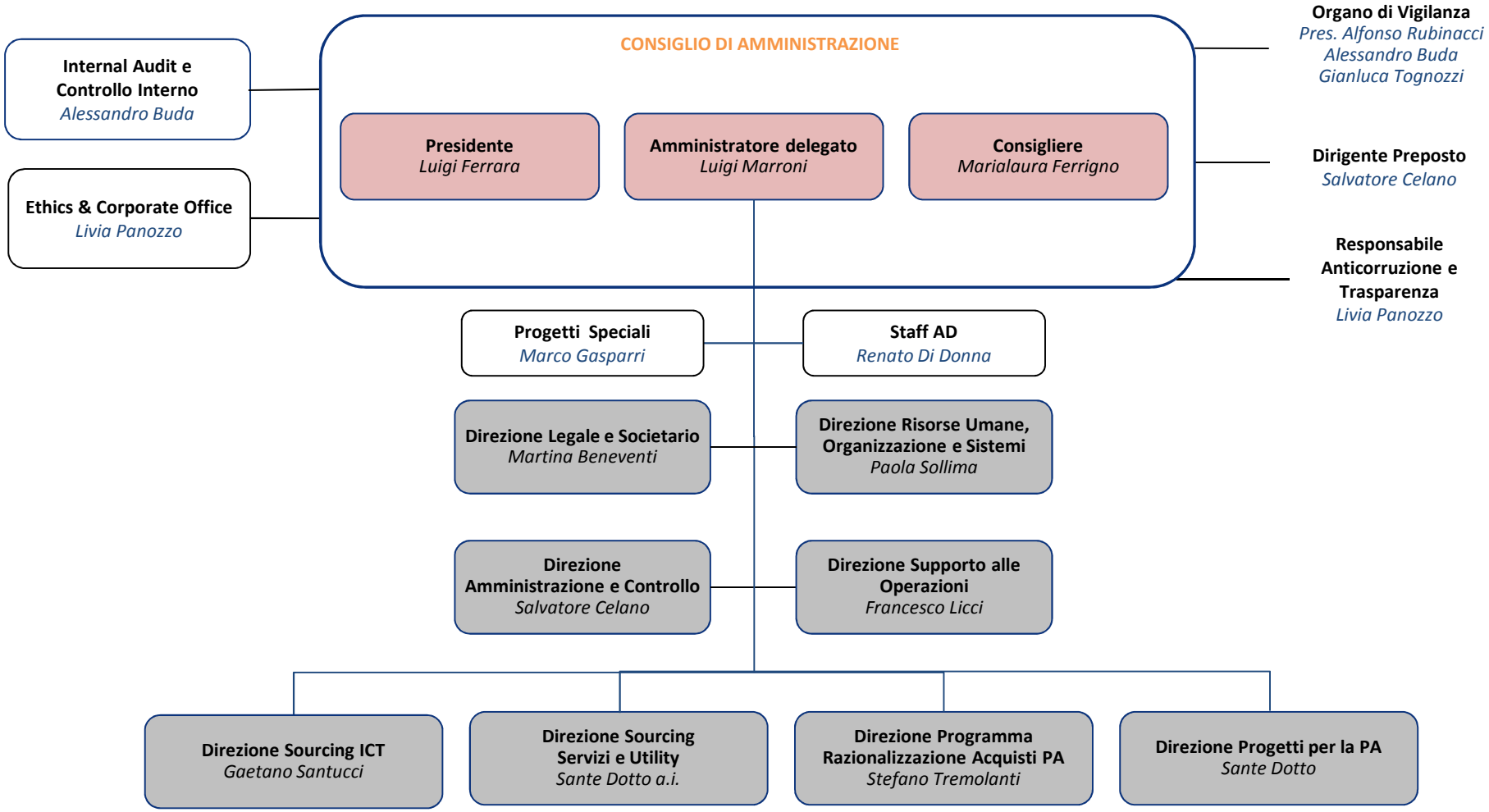
CONSIGLIO DI AMMINISTRAZIONE
Internal Audit e Controllo Interno
Alessandro Buda
Ethics & Corporate Office
Livia Panozzo
Presidente
Luigi Ferrara
Amministratore delegato
Luigi Marroni
Consigliere
Marialaura Ferrigno
Organo di Vigilanza
Pres. Alfonso Rubinacci
Alessandro Buda
Gianluca Tognozzi
Dirigente Preposto
Salvatore Celano
Responsabile Anticorruzione e Trasparenza
Livia Panozzo
Progetti Speciali
Marco Gasparri
Staff AD
Renato Di Donna
Direzione Legale e Societario
Martina Beneventi
Direzione Risorse Umane, Organizzazione e Sistemi
Paola Sollima
Direzione Amministrazione e Controllo
Salvatore Celano
Direzione Supporto alle Operazioni
Francesco Licci
Direzione Sourcing ICT
Gaetano Santucci
Direzione Sourcing Servizi e Utility
Sante Dotto a.i.
Direzione Programma Razionalizzazione Acquisti PA
Stefano Tremolanti
Direzione Progetti per la PA
Sante Dotto